



58461903163007676965

Annexure-A
Government of Maharashtra

Documents

1. UID Father
2. School Leaving Certificate
3. UID
4. Residence Certificate from Sarpanch of the Grampanchayat
5. Affidavit



Eligibility certificate for Economically Weaker Section

(For the purpose of 10% reservation prescribed for Economically Weaker Section vide Government Resolution सामान्य पुजारल विभाग, क, यममो २०१३/पू.कू.३१/१६-अ, dated, 12 February, 2019)

This is to certify that, **Kumari Joshi Shital Laxman** is Daughter of **Mr. Joshi Laxman** is resident of **Rajuri Navgan, Village Rajuri Bk.(Navgan) Taluka Beed District Beed** And She belongs to - **Brahmin** caste/sub caste / class which is not included in the cadres mentioned in the Maharashtra State Public services, Schedule Caste, Schedule Tribes, De-notified Tribes (Vimukta Jati), Nomadic Tribes, Special Backward category and Other Backward Classes Act, 2001 (Maharashtra Act No 8 of 2004) and the Maharashtra State Reservation (of seats for admission in educational institutions in the State and for appointments in the public services and posts under the State) for Socially and Educationally Backward Classes (SEBC) Act, 2018.

As per norms prescribed Vide Government of Maharashtra, General Administration Department, and Government Resolution No. यममो २०१३/पू.कू.३१/१६-अ, dated 12 February, 2019. His/ Her gross family annual income from all source is Rs. **40000.00/-** which is less than Rs.8,00,000/-. Therefore it is certified that he/ she is within category of Economically Weaker Sections.

Signature valid

Digitally Signed By Lata Dadao Sirsat
(Personal \)

Date : 18-Mar-2019 13:57:05 IST

Tehsildar

Place : Beed

Date : 18/03/2019

Principal

Vilas Tambe Womens College of Education (B.Ed.)
Dumbarwadi(Otur) Tal. Junnar, Dist. Pune.





5 8 4 6 2 1 1 2 1 3 5 0 0 3 9 9 9 9 1 6

परिशिष्ट ६ अ
महाराष्ट्र शासन

कागदपत्र

1. आर्थिकदृष्ट्या दुर्बल घटकाच्या पात्रतेसाठी स्वयंप्रमाणपत्र
2. आधार कार्ड
3. उत्पन्न दाखला तपशील
4. प्रथम रसेटच्या दाखला
5. पुरिजापत्र
6. शिक्कापत्रिका



Certificate No.: 41875257546

Date: 14/12/2021

(वर्ष 2021-2022 करीत ग्राह्य)
आर्थिकदृष्ट्या दुर्बल घटकाच्या पात्रतेसाठी प्रमाणपत्र

(सामान्य प्रशासन विभाग, शासन निर्णय क्र. राआधो ४०१९/प्र.क्र.३१/१६ अ, दिनांक ३१.०५.२०२१ अन्वये आर्थिकदृष्ट्या दुर्बल घटकासाठी विहित केलेल्या १०% आरक्षणाचा लाभ घेण्यासाठी)

प्रमाणित करण्यात येते की, कुमारी दाते पूजा प्रकाश श्री. दाते प्रकाश बाळशिराम यांची मुलगी पत्ता ओतुर, गाव ओतुर तालुका जुन्नर जिल्हा पुणे महाराष्ट्र चे रहिवासी आहेत. ती MARATHA जात/पोटजात/वर्ग चे असून त्याचा समावेश महाराष्ट्र राज्य लोकसेवा (अनुसूचित जाती, अनुसूचित जमाती, निरधिसूचित जमाती (वि.जा.), भटक्या जमाती (म.ज.), विशेष मागास प्रवर्ग (वि.मा.प्र)आणि इतर मागास प्रवर्ग (इ.मा.व) यांच्या साठी आरक्षण अधिनियम- २००१ (सन २००४ चा महाराष्ट्र अधिनियम ८) मध्ये नमूद केलेल्या प्रवर्गातगत होत नाही.

महाराष्ट्र शासन, सामान्य प्रशासन विभागाचा शासन निर्णय क्र. राआधो ४०१९/प्र.क्र.३१/१६ अ, दिनांक १२ फेब्रुवारी, २०१९ अन्वये त्याच्या/तिच्या कुटुंबाचे सर्व स्रोतांचे एकत्रित वार्षिक उत्पन्न रु. ७००००.००/- असून, सदर उत्पन्न रु. ८,००,०००/- पेक्षा कमी आहे. त्यामुळे असे प्रमाणित करण्यात येत की, तो/ती यांचा आर्थिकदृष्ट्या दुर्बल घटकामध्ये समावेश होतो.

ठिकाण : Junnar
दिनांक : १४/१२/२०२१

Validity unknown

Digitally Signed By PAVINDRA GOVIND

SABNIS (PERSONAL)

Date : 14-Dec-2021 10:16:15

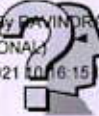

Tehsildar

Printed By -OMTID :MH032200101 VLE Name :Abdul Razzak Sayyed, Date:14/12/2021 10:15AM



Principal

Vilas Tambe Womens College of Education (B.Ed.)
Dumberwadi(Otur) Tal. Junnar, Dist. Pune.



परिशिष्ट ६ अ
महाराष्ट्र शासन

कामधर

1. आर्थिकदृष्ट्या दुर्बल घटकाच्या पात्रतेसाठी प्रमाणपत्र
2. सामान्य प्रशासन विभाग
3. शासन निर्णय क्र. राआघो ४०१९/प्र.क्र.३९/१६ अ.
4. दिनांक ३१.०५.२०२१ अन्वये आर्थिकदृष्ट्या
दुर्बल घटकासाठी विहित केलेल्या १०% आरक्षणाचा लाभ घेण्यासाठी



Certificate No.: 41875250171

Date: 25/12/2021

(संदर्भ 2021-2022 करीत मादा)
आर्थिकदृष्ट्या दुर्बल घटकाच्या पात्रतेसाठी प्रमाणपत्र
(सामान्य प्रशासन विभाग, शासन निर्णय क्र. राआघो ४०१९/प्र.क्र.३९/१६ अ, दिनांक ३१.०५.२०२१ अन्वये आर्थिकदृष्ट्या
दुर्बल घटकासाठी विहित केलेल्या १०% आरक्षणाचा लाभ घेण्यासाठी)

प्रमाणित करण्यात येते की, कुमारी कोमल पांडुरंग देवकर श्री. पांडुरंग एकनाथ देवकर यांची मुलगी पत्ता -, गाव वडगाव आर्नेद तालुका जुन्नर जिल्हा पुणे महाराष्ट्र येथे रहिवासी आहेत. ती HINDU MARATHA जात/पोटजात/वर्ग चे असून त्याचा समावेश महाराष्ट्र राज्य लोकसेवा (अनुसूचित जाती, अनुसूचित जमाती, निरक्षर/अक्षर जमाती (वि.जा.), भटक्या जमाती (म.ज.), विशेष मागास प्रवर्ग (वि.मा.प्र) आणि इतर मागास प्रवर्ग (ई.मा.व) यांच्या साठी आरक्षण अधिनियम- २००१ (सन २००४ चा महाराष्ट्र अधिनियम ८) मध्ये नमूद केलेल्या प्रवर्गातगत होत नाही.

महाराष्ट्र शासन, सामान्य प्रशासन विभागाचा शासन निर्णय क्र. राआघो ४०१९/प्र.क्र.३९/१६ अ, दिनांक १२ फेब्रुवारी, २०१९ अन्वये त्याच्या/तिच्या कुटुंबाचे सर्व स्रोतांचे एकत्रित वार्षिक उत्पन्न रु. ५००००.००/- असून, सदर उत्पन्न रु. ८,००,०००/- पेक्षा कमी आहे. त्यामुळे असे प्रमाणित करण्यात येते की, वॉ/ती यांचा आर्थिकदृष्ट्या दुर्बल घटकामध्ये समावेश होतो.

ठिकाण : Junnar
दिनांक : २५/१२/२०२१

Signature valid

Digitally Signed By RAVINDRA GOVIND
SABNIS (PERSONAL)

Date: 25-Dec-2021 18:44:19 Tehsildar

Printed By -OMTID: MH032200128 VLE Name :Anil Balu Chikhale, Date:25/12/2021 6:30PM



Principal

Vilas Tambe Womens College of Education (B.Ed.)
Dumberwadi(Otur) Tal. Junnar, Dist. Pune.



5 8 4 6 2 2 0 1 0 4 1 0 0 3 7 9 9 4 0 4

Annexure-A
Government of Maharashtra

Documents

(This certificate has been issued on the basis of following proof/evidences/documents)

- 1 School Leaving Certificate of Applicant Father Z P Primary School Lingdev Tal Akole Reg no 14/6 Date 16/11/2010
- 2 Self Declaration About Two Name Date 04/01/2022
- 3 School Leaving Certificate New High School & Junior College Lingdev Tal Akole Reg no 3316 Date 31/05/2010
- 4 Economically Weaker Section Eligibility Self-Declaration
- 5 Ration Card 2
- 6 Income Certificate Issued by Tahasildar Akole Sr no 42011386534 Date 16/11/2021
- 7 Ration Card



Certificate No.: 42011396058

Date: 05/01/2022

(Valid for Year 2021-2022)
Eligibility certificate for Economically Weaker Section

(For the purpose of 10% reservation prescribed for Economically Weaker Section vide Government Resolution सामान्य प्रशासन विभाग, कासल जिल्हा व, कासल जिल्हा व, कासल जिल्हा व, dated, 31.05.2021)

This is to certify that, **Mrs Phapale Fula Vasant** is Daughter of **Mr. Phapale Vasant Maruti** is resident of **Lingdev, Village Lingdev Taluka Akole District Ahmednagar** And She belongs to - **MARATHA** caste/sub caste / class which is not included in the cadres mentioned in the Maharashtra State Public services, (Schedule Caste, Schedule Tribes, Denotified Tribes (Vimukta Jati), Nomadic Tribes, Special Backward category and Other Backward Classes) Act, 2001 (Maharashtra Act No 8 of 2004)

As per norms prescribed Vide Government of Maharashtra, General Administration Department, and Government Resolution No. कासल जिल्हा व, कासल जिल्हा व, dated 12 February, 2019. His/ Her gross family annual income from all source is Rs. **29000.00/-** which is less than Rs.8,00,000/-. Therefore it is certified that he/ she is within category of Economically Weaker Sections.



Principal

Vilas Tambe Womens College of Education (B.Ed.)
Dumarwadi(Otur) Tal. Junnar, Dist. Pune.

Signature valid

Digitally Signed by
SATISH APPASAHEB THETE
Date:2022-01-05 5:15:09 PM

Tehsildar

Place : Akole
Date : 05/01/2022



परिशिष्ट ६ अ
महाराष्ट्र शासन

सामग्री

1. महाराष्ट्र शासन शासन निर्णय क्र. राआपो ४०१९/प्र.क्र.३१/१६ अ
2. शासन निर्णय क्र. राआपो ४०१९/प्र.क्र.३१/१६ अ
3. शासन निर्णय क्र. राआपो ४०१९/प्र.क्र.३१/१६ अ
4. शासन निर्णय क्र. राआपो ४०१९/प्र.क्र.३१/१६ अ
5. शासन निर्णय क्र. राआपो ४०१९/प्र.क्र.३१/१६ अ
6. शासन निर्णय क्र. राआपो ४०१९/प्र.क्र.३१/१६ अ
7. शासन निर्णय क्र. राआपो ४०१९/प्र.क्र.३१/१६ अ



Certificate No.: 41875263727

Date: 24/01/2022

(सर् 2021-2022 वर्गीत माहा) आर्थिकदृष्ट्या दुर्बल घटकाच्या पात्रतेसाठी प्रमाणपत्र

(सामान्य प्रशासन विभाग, शासन निर्णय क्र. राआपो ४०१९/प्र.क्र.३१/१६ अ, दिनांक ३१.०५.२०२१ अन्वये आर्थिकदृष्ट्या दुर्बल घटकासाठी विहित केलेल्या १०% आरक्षणाचा लाभ घेण्यासाठी)

प्रमाणित करण्यात येते की, सौ अक्षदा सुरज शेरकर श्री. अशोक नारायण बायकर यांची मुलगी पत्ता मू पो डिगोरे, गाव डिगोरे तालुका जुन्नर जिल्हा पुणे महाराष्ट्र ये रहिवासी आहेत. ती HINDU MARATHA जात/पोटजात/वर्ग घे असून त्यांचा समावेश महाराष्ट्र राज्य लोकसेवा (अनुसूचित जाती, अनुसूचित जमाती, निरधिसूचित जमाती (वि.जा.), भटक्या जमाती (म.ज.), विशेष मागास प्रवर्ग (वि.मा.प्र) आणि इतर मागास प्रवर्ग (ई.मा.क) यांच्यासाठी आरक्षण अधिनियम- २००१ (सन २००४ चा महाराष्ट्र अधिनियम ८) मध्ये नमूद केलेल्या प्रवर्गांतर्गत होत नाही.

महाराष्ट्र शासन, सामान्य प्रशासन विभागाचा शासन निर्णय क्र. राआपो ४०१९/प्र.क्र.३१/१६ अ, दिनांक १२ फेब्रुवारी, २०१९ अन्वये त्यांच्या/तिच्या कुटुंबाचे सर्व आताचे एकत्रित वार्षिक उत्पन्न रु. ८,००,०००/- असून, सदर उत्पन्न रु. ८,००,०००/- पेक्षा कमी आहे, त्यामुळे असे प्रमाणित करण्यात येत की, ती/ती यांचा आर्थिकदृष्ट्या दुर्बल घटकाकध्ये समावेश होतो.



Principal

Vilas Tambe Women's College of Education (B.Ed.)
Dumberwad(Otur) Tal, Junnar, Dist. Pune.

ठिकाण : Junnar
दिनांक : २४/०१/२०२२

Signature valid

Digitally Signed By RAVINDR GOVIND
SARNIS (PERSONAL)

Date : 24-Jan-2022 11:25 AM

Tehsildar



Annexure-A
Government of Maharashtra

Documents

(This certificate has been issued on the basis of following proof/evidences/documents)

1. UID
2. Age Nationality Domicile
3. Marriage Certificate
4. School Leaving Of Father
5. Online Self Declaration
6. ELECTRICITY BILL
7. School Leaving Of Beneficiary
8. INCOME CERTIFICATE



Certificate No.: 41521979628

Date: 17/12/2021

(Valid for Year 2021-2022)
Eligibility certificate for Economically Weaker Section

(For the purpose of 10% reservation prescribed for Economically Weaker Section vide Government Resolution संशोधन पुरावकर विभाग, शासन निर्णय क्र. ३३४३/२०१९/३३/१६-अ, dated, 31.05.2021)

This is to certify that, **Kumari Diksha Dinkar Khule** is Daughter of **Mr. Dinkar Madhav Khule** is resident of **D/4, Vaishnav Vihar Society, Deolali Camp, Sansari Gaon, Village SANSARI Taluka Nashik District Nashik** And She belongs to - **HINDU MARATHA** caste/sub caste / class which is not included in the cadres mentioned in the Maharashtra State Public services, (Schedule Caste, Schedule Tribes, De-notified Tribes (Vimukta Jati), Nomadic Tribes, Special Backward category and Other Backward Classes) Act, 2001 (Maharashtra Act No 8 of 2004)

As per norms prescribed Vide Government of Maharashtra, General Administration Department, and Government Resolution No. संशोधन पुरावकर विभाग, शासन निर्णय क्र. ३३४३/२०१९/३३/१६-अ, dated 12 February, 2019. His/ Her gross family annual income from all source is Rs. **60000.00/-** which is less than Rs. **8,00,000/-**. Therefore it is certified that he/ she is within category of Economically Weaker Sections.



Principal

Signature valid

Digitally Signed by
ANIL DAUNDE
Date: 2021-12-20 12:35:45 PM

Place : **Nashik**
Date : **17/12/2021**

Vilas Tambe Women's College of Education (B.Ed.)
Dumbarwadi(Otur) Tal. Junnar, Dist. Pune.

Tehsildar



महाराष्ट्र शासन
आमने यतीव



58462112115003959788

परिशिष्ट ६ अ
महाराष्ट्र शासन

कामगटपत्र

1. शाला शोधसमाप्त करण
2. आधार कार्ड
3. पॅन कार्ड
4. अधिकाय पुस्तकासाठी गुणसूचीकडे जागी करीलत करण
5. स्वतःचालण माल
6. आर्थिकदृष्ट्या दुर्बल घटकासाठी पात्रतेसाठी रवानाकरण
7. धित्तानिधन
8. Ration card

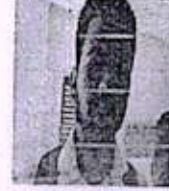

Certificate No.: 41875259109

Date: 24/12/2021

(वर्ष 2021-2022 करीत गाव)
आर्थिकदृष्ट्या दुर्बल घटकाच्या पात्रतेसाठी प्रमाणपत्र
(सामान्य प्रशासन विभाग, शासन निर्णय क्र. राआधो ४०१९/प्र.क्र.३१/१६ अ, दिनांक ३१.०५.२०२१ अन्वये आर्थिकदृष्ट्या दुर्बल घटकासाठी विहित केलेल्या १०% आरक्षणाचा लाभ घेण्यासाठी)

प्रमाणित करण्यात येते की, कुमार चासकर संदेश नंदू श्री. चासकर नंदू बळीराम यांचा मुलगा पत्ता विड्डलवाडी, गाव येणेर तालुका जुन्नर जिल्हा पुणे महाराष्ट्र हे रहिवासी आहेत. तो MARATHA जात/पोटजात/वर्ग चे असून त्याचा समावेश महाराष्ट्र राज्य लोकसेवा (अनुसूचित जाती, अनुसूचित जमाती, निरधिसूचित जमाती (वि.जा.), भटक्या जमाती (म.ज.), विशेष मागास प्रवर्ग (वि.मा.प्र) आणि इतर मागास प्रवर्ग (इ.मा.प्र) यांच्या साठी आरक्षण अधिनियम- २००१ (सन २००४ चा महाराष्ट्र अधिनियम ८) मध्ये नमूद केलेल्या प्रवर्गातगत होत नाही.

महाराष्ट्र शासन, सामान्य प्रशासन विभागाचा शासन निर्णय क्र. राआधो ४०१९/प्र.क्र.३१/१६ अ, दिनांक १२ फेब्रुवारी, २०१९ अन्वये त्याच्या/तिच्या कुटुंबाचे सर्व स्रोतांचे एकत्रित वार्षिक उत्पन्न रु. ४५०००.००/- असून, सदर उत्पन्न रु. ८,००,०००/- पेक्षा कमी आहे. त्यामुळे असे प्रमाणित करण्यात येत की, तो/ती यांचा आर्थिकदृष्ट्या दुर्बल घटकामध्ये समावेश होतो.

Signature valid

Digitally Signed By RAVINDR GOVIND
SABNIS (PERSONAL)

Date : 24-Dec-2021 17:12 IST Tehsildar

ठिकाण : Junnar

दिनांक : २४/१२/२०२१

Printed By -OMTID :ML99999999 VLE Name :JMKPuneJunnar, Date:24/12/2021 5:16PM



(Signature)
Principal

Vilas Tambe Womens College of Education (B.Ed.)
Dumburwad (Otur) Tal. Junnar, Dist. Pune.



5 8 4 6 2 1 1 2 1 3 1 0 0 3 5 7 6 4 6 1

Annexure-A
Government of Maharashtra

Documents

(This certificate has been issued on the basis of following proof/evidences/documents)

- 1 School Leaving Certificate Sahyadri Madhya & Uchha Madhya Vidyalaya Bramhanwada Rg no 7053 dt 23/06/2010
- 2 Self Declaration
- 3 School Leaving Certificate Father Jivan Sikshan Mandir Yesapur Rg no 30 dt 03/12/1983
- 4 Economically Weaker Section Eligibility Self-Declaration
- 5 Income cer Thasildar Akole Sr no 42011304268 dt 23/8/2021
- 6 Ration Card



Certificate No.: 42011400224

Date: 20/01/2022

(Valid for Year 2021-2022)
Eligibility certificate for Economically Weaker Section

(For the purpose of 10% reservation prescribed for Economically Weaker Section vide Government Resolution सामान्य पूर्यासन विभाग, कासन निर्णय क्र. राज्याचे ४०१९/पू.क्र.३१/१६-अ, dated, 31.05.2021)

This is to certify that, **Kumari Pragati Gopinath Arote** is Daughter of **Mr. Gopinath Balabhau Arote** is resident of ,, Village **Bramhanwada** Taluka **Akole** District **Ahmednagar** And She belongs to - **MARATHA** caste/sub caste / class which is not included in the cadres mentioned in the Maharashtra State Public services, (Schedule Caste, Schedule Tribes, De-notified Tribes (Vimukta Jati), Nomadic Tribes, Special Backward category and Other Backward Classes) Act, 2001 (Maharashtra Act No 8 of 2004)

As per norms prescribed Vide Government of Maharashtra, General Administration Department, and Government Resolution No. राज्याचे ४०१९/पू.क्र.३१/१६-अ, dated 12 February, 2019. His/ Her gross family annual income from all source is Rs. **34000.00/-** which is less than Rs.8,00,000/-. Therefore it is certified that he/ she is within category of Economically Weaker Sections.

Signature valid

Digitally Signed by
SATISH APPASAHEB THETE
Date:2022-01-20 7:39:08 PM

Place : Akole
Date : 20/01/2022

Tehsildar

Printed By -OMTID :MH021800101 VLE Name :KAVITA POPAT GAIKAR, Date:20/01/2022 3:15PM



Principal

Vilas Tambe Womens College of Education (B.Ed.)
Dumberwadi(Otur) Tal. Junnar, Dist. Pune.



58462110181003002834

Annexure-A
Government of Maharashtra

Documents

(This certificate has been issued on the basis of following proof/evidences/documents)

1. School Leaving Certificate Of Father
2. Property Tax Receipt
3. Affidavit
4. Income Certificate
5. Ration Card
6. Economically Weaker Section Eligibility Self-Declaration
7. UID
8. School Leaving Certificate



Certificate No.: 42021403420

Date: 20/10/2021

(Valid for Year 2021-2022)
Eligibility certificate for Economically Weaker Section

(For the purpose of 10% reservation prescribed for Economically Weaker Section vide Government Resolution खसबन्व पुस्तक विभाग, खसबन्व निर्णय क्र. उजमणे १०११/१५ क्र. ३१/१६-अ, dated, 31.05.2021)

This is to certify that, Kumari Kandekar Suvarna Kailas is Daughter of Mr. Kandekar Kailas Pandurang is resident of ., Village Palaskhede Taluka Sangamner District Ahmednagar And She belongs to - MARATHA caste/sub caste / class which is not included in the cadres mentioned in the Maharashtra State Public services, (Schedule Caste, Schedule Tribes, De-notified Tribes (Vimukta Jati), Nomadic Tribes, Special Backward category and Other Backward Classes) Act, 2001 (Maharashtra Act No 8 of 2004)

As per norms prescribed Vide Government of Maharashtra, General Administration Department, and Government Resolution No. खसबणे १०११/१५ क्र. ३१/१६-अ, dated 12 February, 2019. His/ Her gross family annual income from all source is Rs. 36000.00/- which is less than Rs.8,00,000/-. Therefore it is certified that he/ she is within category of Economically Weaker Sections.



[Signature]
Principal

Vilas Tambe Women's College of Education (B.Ed.)
Dumbarwadi (Utur) Tal. Junnar, Dist. Pune.

Signature valid

Digitally Signed by
AMOL VISHNU NIKAM
Date:2021-10-20 6:08:44 PM

Place : Sangamner
Date : 20/10/2021

Tehsildar



58462201105004378615

परिशिष्ट ६ अ
महाराष्ट्र शासन

कागदपत्र

1. जपान दाखला
2. आर्थिकदृष्ट्या दुर्बल घटकाला पात्रतेसाठी स्वयोपणापत्र
3. शिवापत्रिका अद्यावतार्थ प २०२०वर्ष
4. अर्ज अर्ज
5. प्रमाण्योपस्थापन दाखला



Certificate No.: 41875261171

Date: 11/01/2022

(वर्ष 2021-2022 करीत ग्राह्य)
आर्थिकदृष्ट्या दुर्बल घटकाच्या पात्रतेसाठी प्रमाणपत्र

(सामान्य प्रशासन विभाग, शासन निर्णय क्र. राआघो ४०१९/प्र.क्र.३१/१६ अ, दिनांक ३१.०५.२०२१ अन्वये आर्थिकदृष्ट्या दुर्बल घटकासाठी विहित केलेल्या १०% आरक्षणाचा लाभ घेण्यासाठी)

प्रमाणित करण्यात येते की, कुमारी पूजा शशिकांत जगताप श्री. शशिकांत मारुती जगताप यांची मुलगी पत्ता जुन्नर, गाव जुन्नर (एम वले) तालुका जुन्नर जिल्हा पुणे महाराष्ट्र चे रहिवासी आहेत. ती MARATHA जाति/पोटजात/वर्ग चे असून त्यांचा समावेश महाराष्ट्र राज्य लोकसेवा (अनुसूचित जाती, अनुसूचित जमाती, निरधीसूचित जमाती (वि.जा.), भटक्या जमाती (भ.ज.), विशेष मागास प्रवर्ग (वि.मा.प्र) आणि इतर मागास प्रवर्ग (इ.मा.व) यांच्यासाठी आरक्षण अधिनियम- २००१ (सन २००४ चा महाराष्ट्र अधिनियम ८) मध्ये नमूद केलेल्या प्रवर्गातगत होत नाही.

महाराष्ट्र शासन, सामान्य प्रशासन विभागाचा शासन निर्णय क्र. राआघो ४०१९/प्र.क्र.३१/१६ अ, दिनांक १२ फेब्रुवारी, २०१९ अन्वये त्याच्या/तिच्या कुटुंबाचे सर्व स्रोतांचे एकत्रित वार्षिक उत्पन्न रु. ५५०००.००/- असून, सदर उत्पन्न रु. ८,००,०००/- पेक्षा कमी आहे. त्यामुळे असे प्रमाणित करण्यात येत की, ता/ती यांचा आर्थिकदृष्ट्या दुर्बल घटकामध्ये समावेश होतो.



Principal

Vilas Tambe Womens College of Education (B.Ed.)
Dumbharwadi(Otur) Tal. Junnar, Dist. Pune.

ठिकाण : Junnar
दिनांक : ११/०१/२०२२

Signature valid

Digitally Signed By RAVINDRA GOVIND
SABNIS (PERSONAL)

Date : 11-Jan-2022 15:15:44 IST Tehsildar



Annexure-A
Government of Maharashtra

Documents

(This certificate has been issued on the basis of following proof/evidences/documents)

1. self declaration
2. school leaving of father
3. rashan card
4. School leaving of beneficiary
5. 18 no
6. aadhar card
7. Economically Weaker Section Eligibility Self-Declaration
8. Income certificate by talathi



Certificate No.: 41875263378

Date: 22/01/2022

(Valid for Year 2021-2022)
Eligibility certificate for Economically Weaker Section

(For the purpose of 10% reservation prescribed for Economically Weaker Section vide Government Resolution **आयसेव विभागाच्या विभाग, राज्य शासनाच्या आर्थिक वित्त विभाग, ३१/०५/२०२१-अ**, dated, 31.05.2021)

This is to certify that, **Kumari Kulkarni Shwetal Shikhar** is Daughter of **Mr. Kulkarni Shikhar gopal** is resident of .. Village **Udapur Taluka Junnar District Pune** And She belongs to - **HINDU - BRAHMAN** caste/sub caste / class which is not included in the cadres mentioned in the Maharashtra State Public services, (Schedule Caste, Schedule Tribes, De-notified Tribes (Vimukta Jati), Nomadic Tribes, Special Backward category and Other Backward Classes) Act, 2001 (Maharashtra Act No 8 of 2004)

As per norms prescribed Vide Government of Maharashtra, General Administration Department, and Government Resolution No. **आयसेव विभाग/३१/०५/२०२१-अ**, dated 12 February, 2019, His/ Her gross family annual income from all source is **Rs. 606150.00/-** which is less than **Rs.8,00,000/-**. Therefore it is certified that he/ she is within category of Economically Weaker Sections.



[Signature]
Principal

Vilas Tambe Womens College of Education (B.Ed.)
Dumarwadi(Otur) Tal. Junnar, Dist. Pune.

Signature valid

Digitally Signed By **SACHIN HAJI MUNDE**
(PERSONAL)

Date: 22-Jan-2022 5:12:15 PM
Tehsildar



Place : Junnar

Date : 22/01/2022



Annexure-A
Government of Maharashtra

Documents

(This certificate has been issued on the basis of following proof/evidences/documents)

- 1 Extract from Voter List/V F 7/12
- 2 Ration Card
- 3 School Leaving Certificate Diploma In Teacher Education, Akole Tal. Akole, Reg. No. 459
Dt. 28/08/2021
- 4 Affidavit Akshada Vishwas Hande Dt. 06/12/2021
- 5 School Leaving Certificate Of Father Z.P.P. School, Manyale Tal. Akole, Reg. No. 50/3
Dt. 03/12/2021 Birth Dt. 01/06/1966
- 6 Income Certificate Akole Tal. Akole, Sr. No. 42011381990 Dt. 26/10/2021
- 7 Economically Weaker Section Eligibility Self-Declaration Hande Vishwas
Natha, Dt. 06/12/2021



Certificate No.: 42011390109

Date: 07/12/2021

(Valid for Year 2021-2022)
Eligibility certificate for Economically Weaker Section

(For the purpose of 10% reservation prescribed for Economically Weaker Section vide Government Resolution यशस्विल पुरास्त्रल वलडडड, डडडड डलडड डड डडडड डडडड डडडड डडडड डडडड डडडड, dated, 31.05.2021)

This is to certify that, **Kumari Hande Akshada Vishwas** is Daughter of **Mr. Hande Vishwas Nathu** is resident of ., Village **Manyale** Taluka **Akole** District **Ahmednagar** And She belongs to - **MARATHA** caste/sub caste / class which is not included in the cadres mentioned in the Maharashtra State Public services, (Schedule Caste, Schedule Tribes, De-notified Tribes (Vimukta Jati), Nomadic Tribes, Special Backward category and Other Backward Classes) Act, 2001 (Maharashtra Act No 8 of 2004)

As per norms prescribed Vide Government of Maharashtra, General Administration Department, and Government Resolution No. यशस्विल डडडड डडडड डडडड डडडड, dated 12 February, 2019. His/ Her gross family annual income from all source is Rs. **28000.00/-** which is less than Rs.8,00,000/-. Therefore it is certified that he/ she is within category of Economically Weaker Sections.



Principal

Vilas Tambe Womens College of Education (B.Ed.)
Dumberwadi(Otur) Tal. Junnar, Dist. Pune.

Signature valid

Digitally Signed by
SATISH APPASAHEB THETE
Date:2021-12-07 2:34:50 PM

Place : Akole
Date : 07/12/2021

Tehsildar



Annexure-A
Government of Maharashtra

Documents

(This certificate has been issued on the basis of following proof/evidences/documents)

1 Stamp

2 School Leaving Certificate Of Father Pravara Vidyalaya Indori Tal-Akole Reg No-1637

Dt-10/08/1985

3 School Leaving Certificate Of Grandfather Z.P.Primary School Mehenduri Tal-Akole

Reg No-51/1 Dt-20/06/2007

4 Income Certificate Serl No-42011389988 Dt-06/12/2021

5 Economically Weaker Section Eligibility Self-Declaration

6 Ration Card

7 School Leaving Certificate Agasti Madhya & Uchch Madhya Vidyalaya Akole Tal-Akole

Reg No-14388 Dt-27/06/2011



Certificate No.: 42011395212

Date: 03/01/2022

(Valid for Year 2021-2022)
Eligibility certificate for Economically Weaker Section

(For the purpose of 10% reservation prescribed for Economically Weaker Section vide Government Resolution सामान्य पूजासल विभाग, शासन निर्णय क्र. ४०१२/५.५३१/१६-अ, dated, 31.05.2021)

This is to certify that, **Kumari Arote Swati Narayan** is Daughter of **Mr. Arote Narayan Madhav** is resident of , Village **Mehenduri Taluka Akole District Ahmednagar** And He belongs to - **MARATHA** caste/sub caste / class which is not included in the cadres mentioned in the Maharashtra State Public services, (Schedule Caste, Schedule Tribes, De-notified Tribes (Vimukta Jati), Nomadic Tribes, Special Backward category and Other Backward Classes) Act, 2001 (Maharashtra Act No 8 of 2004)

As per norms prescribed Vide Government of Maharashtra, General Administration Department, and Government Resolution No. सामान्य ४०१२/५.५३१/१६-अ, dated 12 February, 2019. His/ Her gross family annual income from all source is Rs. **34000.00/-** which is less than Rs.8,00,000/- . Therefore it is certified that he/ she is within category of Economically Weaker Sections.



Principal

Tambe Womens College of Education (B.Ed.)
Dumberwadi(Otur) Tal. Junnar, Dist. Pune.

Signature valid

Digitally Signed by
SATISH APPASAHEB THETE
Date:2022-01-05 3:04:46 PM

Tehsildar

Place : Akole

Date : 03/01/2022